



Diário Oficial do **MUNICÍPIO**

Prefeitura Municipal de Belo Campo

1

Sexta-feira • 24 de Julho de 2020 • Ano • Nº 743

Esta edição encontra-se no site oficial deste ente.

Prefeitura Municipal de Belo Campo publica:

- Relatório Resumido da Execução Orçamentária- 3º Bimestre 2020.

Imprensa Oficial

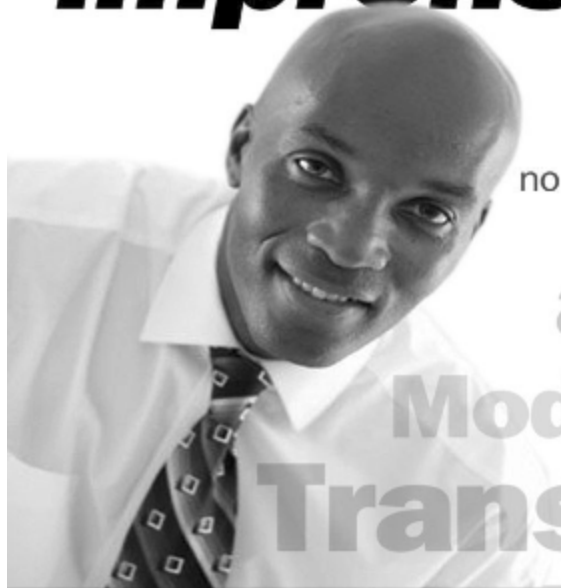

Gestão transparente.
Os atos do gestor são publicados
no Diário Oficial próprio do município.

autonomia
Modernidade
Transparência

Gestor - José Henrique Silva Tigre / Secretário - Governo / Editor - Ass. de Comunicação
Belo Campo - BA

CERTIFICAÇÃO DIGITAL: 7JWNBQZIK7USLP8U4FDT9A

MUNICÍPIO DE BELO CAMPO - BA
RELATÓRIO RESUMIDO DA EXECUÇÃO ORÇAMENTÁRIA
BALANÇO ORÇAMENTÁRIO
ORÇAMENTO FISCAL E DE SEGURIDADE SOCIAL
3º BIMESTRE DE 2020 - MAIO A JUNHO DE 2020

RREO - Anexo 1 (LRF, Art. 52, inciso I, alíneas "a" e "b" do inciso II e §1º)

Em Reais

Divida Mobiliária									
Outras Dívidas									
TOTAL DAS DESPESAS (XII) = (X + XI)	53.500.000,00	53.740.000,00	2.815.632,95	36.687.677,19	17.052.322,81	7.790.945,54	25.411.666,84	28.328.333,16	24.566.206,93
SUPERÁVIT (XIII)									
TOTAL COM SUPERÁVIT (XIV) = (XII + XIII)	53.500.000,00	53.740.000,00	2.815.632,95	36.687.677,19		7.790.945,54	25.411.666,84		24.566.206,93
RESERVA DO RPPS									

Receitas Intra	Previsão Inicial	Previsão Atualizada (a)	Receitas Realizadas			% (c/a)	Saldo (a-c)
			No Período (b)	%(b/a)	Até o Período (c)		
RECEITAS (INTRA-ORÇAMENTÁRIAS) (II)							
TOTAL DAS RECEITAS INTRAS							

Despesas Intra	Dotação Inicial (d)	Dotação Atualizada (e)	Despesas Empenhadas		Saldo (g) = (e - f)	Despesas Liquidadas		Saldo (i) = (e - h)	Despesas Pagas Até o Período (j)
			No Período	Até Período (f)		No Período	Até Período (h)		
DESPESAS (INTRA-ORÇAMENTÁRIAS) (IX)		2.000,00			2.000,00			2.000,00	
Despesas Correntes		2.000,00			2.000,00			2.000,00	
Pessoal e Encargos Sociais		2.000,00			2.000,00			2.000,00	
Juros e Encargos da Dívida									
Outras Despesas Correntes									
Despesas de Capital									
Investimentos									
Inversões Financeiras									
Amortização da Dívida									
RESERVA DE CONTINGÊNCIA									
TOTAL DAS DESPESAS INTRAS		2.000,00			2.000,00			2.000,00	

FONTE: Sistema de Administração de Finanças Públicas, Unidade Responsável: Controladoria Geral Do Município, Emissão: 24/07/2020 , às 15:28:33

<p>_____ JOSE HENRIQUE SILVA TIGRE PREFEITO CPF:998.267.805-10</p>	<p>_____ WILLEME CESAR TEIXEIRA CUNHA SEC. DE FINANÇAS RG: 1.668.844-99</p>
<p>_____ CLOVES VINICIO AMARAL SANTOS CONTADOR CRC: BA-035136/O-0</p>	

MUNICÍPIO DE BELO CAMPO - BA
RELATÓRIO RESUMIDO DA EXECUÇÃO ORÇAMENTÁRIA
DEMONSTRATIVO DA EXECUÇÃO DAS DESPESAS POR FUNÇÃO/SUBFUNÇÃO
ORÇAMENTO FISCAL E DE SEGURIDADE SOCIAL
3º BIMESTRE DE 2020 - MAIO A JUNHO DE 2020

RREO – Anexo 2 (LRF, Art. 52, inciso II, alínea “c”)

Em Reais

RESERVA DE CONTINGÊNCIA	1.000,00	1.000,00	----	----	----	1.000,00	----	----	----	1.000,00
DESPESAS(INTRA-ORÇAMENTÁRIAS) (II)		2.000,00				2.000,00				2.000,00
TOTAL (III) = (I + II)	53.500.000,00	53.740.000,00	2.815.632,95	36.687.677,19	100,00	17.052.322,81	7.790.945,54	25.411.666,84	100,00	28.328.333,16
DESPESAS(INTRA-ORÇAMENTÁRIAS)		2.000,00				2.000,00				2.000,00
ÁGUA										
Legislativa										
Ação Legislativa										
Judiciária										
Essencial à Justiça										
Representação Judicial e Extrajudicial										
Administração										
Administração Geral										
Administração Financeira										
Controle Interno										
Defesa Nacional										
Segurança Pública										
Infra_estrutura Urbana										
Relações Exteriores										
Assistência Social		2.000,00				2.000,00				2.000,00
Administração Geral										
Assistência à Criança e ao Adolescente										
Assistência Comunitária		2.000,00				2.000,00				2.000,00
Habitação Urbana										
Previdência Social										
Saúde										
Administração Geral										
Normatização e Fiscalização										
Atenção Básica										
Assistência Hospitalar e Ambulatorial										
Suporte Profilático e Terapêutico										
Vigilância Sanitária										
Vigilância Epidemiológica										
Trabalho										
Educação										
Planejamento e Orçamento										
Administração Geral										
Tecnologia da Informação										
Formação do Recusos Humanos										
Assistência à Criança e ao Adolescente										
Ensino Fundamental										
Educação Infantil										
Educação de Jovens e Adultos										
Difusão Cultural										
Cultura										
Difusão Cultural										
Direitos da Cidadania										
Urbanismo										
Administração Geral										
Infra_estrutura Urbana										
Serviços Urbanos										
Conservação de Energia										
Habitação										
Habitação Urbana										
Saneamento										
Saneamento Básico Rural										
Saneamento Básico Urbano										
Recursos Hídricos										
Gestão Ambiental										
Preservação e Conservação Ambiental										
Recursos Hídricos										
Ciência e Tecnologia										
Difusão Conhecimento Científico e Tecnológico										
Agricultura										
Recursos Hídricos										
Abastecimento										
Promoção da Produção Agropecuária										
Defesa Agropecuária										
Organização Agrária										
Indústria										
Comércio e Serviços										

MUNICÍPIO DE BELO CAMPO - BA
RELATÓRIO RESUMIDO DA EXECUÇÃO ORÇAMENTÁRIA
DEMONSTRATIVO DA EXECUÇÃO DAS DESPESAS POR FUNÇÃO/SUBFUNÇÃO
ORÇAMENTO FISCAL E DE SEGURIDADE SOCIAL
3º BIMESTRE DE 2020 - MAIO A JUNHO DE 2020

RREO – Anexo 2 (LRF, Art. 52, inciso II, alínea “c”)

Em Reais

Comunicações										
Comunicação Social										
Energia										
Transporte										
Transporte Rodoviário										
Desporto e Lazer										
Administração Geral										
Desporto Comunitário										
Encargos especiais										
Outros Encargos Especiais										
RESERVA DE CONTINGÊNCIA										
TOTAL DA INTRA				2.000,00				2.000,00		2.000,00

FONTE: Sistema de Administração de Finanças Públicas, Unidade Responsável: Controladoria Geral Do Município, Emissão: 24/07/2020 , às 15:24:21

JOSE HENRIQUE SILVA TIGRE
PREFEITO
CPF:998.267.805-10

WILLEME CESAR TEIXEIRA CUNHA
SEC. DE FINANÇAS
RG: 1.668.844-99

CLOVES VINÍCIO AMARAL SANTOS
CONTADOR
CRC: BA-035136/O-0

MUNICÍPIO DE BELO CAMPO - BA
RELATÓRIO RESUMIDO DA EXECUÇÃO ORÇAMENTÁRIA
DEMONSTRATIVO DA RECEITA CORRENTE LÍQUIDA
ORÇAMENTO FISCAL E DA SEGURIDADE SOCIAL
3º BIMESTRE DE 2020 - JULHO DE 2019 A JUNHO DE 2020
RREO - ANEXO 3 (LRF, Art. 53, inciso I)

ESPECIFICAÇÃO	EVOLUÇÃO DA RECEITA REALIZADA NOS ÚLTIMOS 12 MESES												TOTAL (ÚLTIMOS 12 MESES)	PREVISÃO ATUALIZADA 2020
	JUL/2019	AGO/2019	SET/2019	OUT/2019	NOV/2019	DEZ/2019	JAN/2020	FEV/2020	MAR/2020	ABR/2020	MAI/2020	JUN/2020		
RECEITAS CORRENTES (I)	4.832.730,69	3.798.810,75	3.701.257,37	3.558.408,48	3.782.725,55	8.827.991,46	3.846.192,19	4.568.581,66	3.411.346,22	5.326.009,16	3.748.566,36	4.272.038,64	53.674.658,53	58.616.400,00
Receita Tributária	200.745,57	454.748,96	164.778,88	98.584,48	60.559,20	579.907,51	62.443,36	81.407,78	55.387,35	53.017,37	227.451,74	37.958,69	2.076.991,09	2.379.000,00
IPTU	7.937,41	50.808,38	90.524,96	45.506,90	26.424,67	44.780,36	13.412,39	14.236,78	10.101,50	2.026,78	3.764,25	5.157,96	314.682,34	281.000,00
ISS	146.261,48	144.439,28	62.418,72	48.341,83	27.826,02	160.953,54	39.870,47	57.631,82	37.252,35	50.677,59	49.730,39	30.162,33	855.565,82	1.063.000,00
ITBI		2.800,00	3.767,92	1.218,75	4.112,01			2.600,00	620,57				21.419,25	13.000,00
IRRF	45.228,57	254.168,76				368.515,78					158.465,15		826.378,26	1.003.000,00
Outras Receitas Tributárias	1.318,11	2.532,54	8.067,28	3.517,00	2.196,50	5.657,83	9.160,70	6.939,18	7.412,93	313,00	9.191,95	2.638,40	58.945,42	19.000,00
Contribuições														
Receita Patrimonial	13.309,17	10.521,07	8.778,50	9.145,88	4.846,99	3.888,41	5.173,21	3.812,78	4.431,06	1.511,37	1.919,49	1.515,30	68.853,23	207.000,00
Rendimentos de Aplicação Financeira	13.309,17	10.521,07	8.778,50	9.145,88	4.846,99	3.888,41	5.173,21	3.812,78	4.431,06	1.511,37	1.919,49	1.515,30	68.853,23	204.000,00
Outras Receitas Patrimoniais														3.000,00
Receita Agropecuária														
Receita Industrial														
Receita de Serviços														3.000,00
Transferências Correntes	4.617.462,18	3.333.535,97	3.527.699,99	3.450.678,12	3.711.869,36	8.244.035,54	3.776.528,34	4.483.361,10	3.351.527,81	5.271.480,42	3.519.195,13	4.230.167,65	51.517.541,61	55.968.400,00
Cota-Parte do FPM	1.954.058,41	1.425.796,20	1.268.947,04	1.167.998,15	1.585.140,62	2.702.403,08	1.602.635,19	2.315.736,34	1.354.075,11	1.327.293,36	1.386.721,08	1.129.020,36	19.219.824,94	23.030.000,00
Cota-Parte do ICMS	352.573,32	262.016,77	301.303,35	329.613,85	304.714,18	468.135,35	200.628,26	294.034,37	317.341,84	228.087,11	224.781,46	270.517,77	3.553.747,63	4.000.000,00
Cota-Parte do IPVA	35.147,19	30.553,87	34.771,56	31.235,52	21.493,79	9.474,53	18.711,10	17.951,27	12.270,51	10.900,85	30.580,28	44.475,74	297.566,21	300.000,00
Cota-Parte do ITR	32,55	74,77	1.808,93	2.203,08	245,86	117,73	22,54	375,70	20,59		11,48	74,05	4.987,28	2.000,00
Transferências da LC 87/1996														20.000,00
Transferências da LC 61/1989	2.370,05	2.121,21	2.585,81	2.288,41	2.403,16	2.824,69	1.959,84	2.120,04	1.956,48	1.755,79	1.750,63	1.574,33	25.710,44	35.000,00
Transferências do FUNDEB	860.541,08	770.399,66	796.838,87	824.974,59	857.857,96	1.176.973,44	748.277,33	1.068.324,88	790.228,92	775.891,65	722.328,67	679.950,20	10.072.587,25	12.300.000,00
Outras Transferências Correntes	1.412.739,58	842.573,49	1.121.444,43	1.092.364,52	940.013,79	3.884.106,72	1.204.294,08	784.818,50	875.634,36	2.927.551,66	1.153.021,53	2.104.555,20	18.343.117,86	16.281.400,00
Outras Receitas Correntes	1.213,77	4,75			5.450,00	160,00	2.047,08					2.397,00	11.272,60	59.000,00
DEDUÇÕES (II)	312.599,64	343.688,21	321.366,06	306.209,97	382.318,76	474.408,94	364.399,28	525.619,47	336.741,46	313.256,15	328.418,78	288.817,44	4.297.844,16	5.471.400,00
Contribuição do Servidor para o Plano de Previdência														
Compensação Financeira entre Regimes de Previdência														
Dedução de Receita para Formação do FUNDEB	312.599,64	343.688,21	321.366,06	306.209,97	382.318,76	474.408,94	364.399,28	525.619,47	336.741,46	313.256,15	328.418,78	288.817,44	4.297.844,16	5.471.400,00
RECEITA CORRENTE LÍQUIDA (III) = (I - II)	4.520.131,05	3.455.122,54	3.379.891,31	3.252.198,51	3.400.406,79	8.353.582,52	3.481.792,91	4.042.962,19	3.074.604,76	5.012.753,01	3.420.147,58	3.983.221,20	49.376.814,37	53.145.000,00
(-) Transferências obrigatórias da União relativas às emendas individuais (art. 166-A, § 1º, da CF) (IV)														
RECEITA CORRENTE LÍQUIDA AJUSTADA PARA CÁLCULO DOS LIMITES DE EMPENDIMENTO (V) = (III - IV)	4.520.131,05	3.455.122,54	3.379.891,31	3.252.198,51	3.400.406,79	8.353.582,52	3.481.792,91	4.042.962,19	3.074.604,76	5.012.753,01	3.420.147,58	3.983.221,20	49.376.814,37	53.145.000,00
(-) Transferências obrigatórias da União relativas às emendas de bancada (art. 166, § 16, da CF) (VI)														
RECEITA CORRENTE LÍQUIDA AJUSTADA PARA CÁLCULO DOS LIMITES DA DESPESA COM PESSOAL (VII) = (V - VI)	4.520.131,05	3.455.122,54	3.379.891,31	3.252.198,51	3.400.406,79	8.353.582,52	3.481.792,91	4.042.962,19	3.074.604,76	5.012.753,01	3.420.147,58	3.983.221,20	49.376.814,37	53.145.000,00

MUNICÍPIO DE BELO CAMPO - BA
RELATÓRIO RESUMIDO DA EXECUÇÃO ORÇAMENTÁRIA
DEMONSTRATIVO DA RECEITA CORRENTE LÍQUIDA
ORÇAMENTO FISCAL E DA SEGURIDADE SOCIAL
3º BIMESTRE DE 2020 - JULHO DE 2019 A JUNHO DE 2020

RRFO - ANEXO 3 (LRF, Art. 53, inciso I)

R\$ 1,00

FONTE: Sistema de Administração de Finanças Públicas, Unidade Responsável: Controladora Geral Do Município, Emissão: 24/07/2020, às 15:24:48

JOSE HENRIQUE SILVA TIGRE
PREFEITO
CPF: 998.267.805-10

WILLEME CESAR TEIXEIRA CUNHA
SEC. DE FINANÇAS
RG: 1.668.844-99

CLOVES VINÍCIO AMARAL SANTOS
CONTADOR
CRC: BA-053136/O-0

MUNICÍPIO DE BELO CAMPO - BA
RELATÓRIO RESUMIDO DA EXECUÇÃO ORÇAMENTÁRIA
DEMONSTRATIVO DAS RECEITAS E DESPESAS PREVIDENCIÁRIAS DO REGIME PRÓPRIO DE PREVIDÊNCIA DOS SERVIDORES
ORÇAMENTO FISCAL E DA SEGURIDADE SOCIAL
3º BIMESTRE DE 2020 - MAIO A JUNHO DE 2020
RREO - ANEXO 4 (LRF, art. 53, inciso II)

Em Reais

PLANO PREVIDENCIÁRIO				
RECEITAS PREVIDENCIÁRIAS - RPPS	PREVISÃO INICIAL	PREVISÃO ATUALIZADA	RECEITAS REALIZADAS	
			ATÉ O PERÍODO/2020	ATÉ O PERÍODO/2019
RECEITAS CORRENTES (I)				
Receita de Contribuições dos Segurados				
Civil				
Ativo				
Inativo				
Pensionista				
Militar				
Ativo				
Inativo				
Pensionista				
Receita de Contribuições Patronais				
Civil				
Ativo				
Inativo				
Pensionista				
Militar				
Ativo				
Inativo				
Pensionista				
Receita Patrimonial				
Receitas Imobiliárias				
Receitas de Valores Mobiliários				
Outras Receitas Patrimoniais				
Receita de Serviços				
Outras Receitas Correntes				
Compensação Previdenciária do RGPS para o RPPS				
Aportes Periódicos para Amortização de Déficit Atuarial do RPPS (II)				
Demais Receitas Correntes				
RECEITAS DE CAPITAL (III)				
Alienação de Bens, Direitos e Ativos				
Amortização de Empréstimos				
Outras Receitas de Capital				
TOTAL DAS RECEITAS PREVIDENCIÁRIAS RPPS - (IV) = (I + III - II)				

DESPESAS PREVIDENCIÁRIAS - RPPS	DOTAÇÃO INICIAL	DOTAÇÃO ATUALIZADA	DESPESAS EMPENHADAS		DESPESAS LIQUIDADAS	
			ATÉ O PERÍODO/2020	ATÉ O PERÍODO/2019	ATÉ O PERÍODO/2020	ATÉ O PERÍODO/2019
PREVIDENCIÁRIA (VI)						
Benefícios - Civil						
Aposentadorias						
Pensões						
Outros Benefícios Previdenciários						
Benefícios - Militar						
Reformas						
Pensões						
Outros Benefícios Previdenciários						
Outras Despesas Previdenciárias						
Compensação Previdenciária do RPPS para o RGPS						
Demais Despesas Previdenciárias						
TOTAL DAS DESPESAS PREVIDENCIÁRIAS RPPS (VII) = (V + VI)						

RESULTADO PREVIDENCIÁRIO RIO (VIII) = (IV - VII)

RECURSOS RPPS ARRECADADOS EM EXERCÍCIOS ANTERIORES	PREVISÃO ORÇAMENTÁRIA
VALOR	

RESERVA ORÇAMENTÁRIA DO RPPS	PREVISÃO ORÇAMENTÁRIA
VALOR	

APORTES DE RECURSOS PARA O PLANO PREVIDENCIÁRIO DO RPPS	APORTES REALIZADOS
Plano de Amortização - Contribuição Patronal Suplementar Plano de Amortização - Aporte Periódico de Valores Predefinidos Outros Aportes para o RPPS Recursos para Cobertura de Déficit Financeiro	

MUNICÍPIO DE BELO CAMPO - BA
RELATÓRIO RESUMIDO DA EXECUÇÃO ORÇAMENTÁRIA
DEMONSTRATIVO DAS RECEITAS E DESPESAS PREVIDENCIÁRIAS DO REGIME PRÓPRIO DE PREVIDÊNCIA DOS SERVIDORES
ORÇAMENTO FISCAL E DA SEGURIDADE SOCIAL
3º BIMESTRE DE 2020 - MAIO A JUNHO DE 2020

RREO – ANEXO 4 (LRF, art. 53, inciso II)

Em Reais

BENS E DIREITOS DO RPPS	PERÍODO DE REFERÊNCIA	
	2020	2019
Caixa e Equivalentes de Caixa		
Investimentos e Aplicações		
Outros Bens e Direitos		

RECEITAS DA ADMINISTRAÇÃO - RPPS	PREVISÃO INICIAL	PREVISÃO ATUALIZADA	RECEITAS REALIZADAS	
			ATÉ O PERÍODO/2020	ATÉ O PERÍODO/2019
RECEITAS CORRENTES				
TOTAL DAS RECEITAS DA ADMINISTRAÇÃO RPPS - (XII)				

DESPESAS DA ADMINISTRAÇÃO - RPPS	DOTAÇÃO INICIAL	DOTAÇÃO ATUALIZADA	DESPESAS EMPENHADAS		DESPESAS LIQUIDADAS	
			ATÉ O PERÍODO/2020	ATÉ O PERÍODO/2019	ATÉ O PERÍODO/2020	ATÉ O PERÍODO/2019
DESPESAS CORRENTES (XIII)						
DESPESAS DE CAPITAL (XIV)						
TOTAL DAS DESPESAS DA ADMINISTRAÇÃO RPPS (XV) = (XIII + XIV)						

RESULTADO DA ADMINISTRAÇÃO RPPS (XVI) = (XII - XV)						
---	--	--	--	--	--	--

FONTE: Sistema de Administração de Finanças Públicas, Unidade Responsável: Controladoria Geral Do Município, Emissão: 24/07/2020, às 15:25:06

<p>_____ JOSE HENRIQUE SILVA TIGRE PREFEITO CPF:998.267.805-10</p>
<p>_____ CLOVES VINÍCIO AMARAL SANTOS CONTADOR CRC: BA-035136/O-0</p>

MUNICÍPIO DE BELO CAMPO - BA
RELATÓRIO RESUMIDO DA EXECUÇÃO ORÇAMENTÁRIA
DEMONSTRATIVO DOS RESULTADOS PRIMÁRIO E NOMINAL
ORÇAMENTO FISCAL E DA SEGURIDADE SOCIAL
3º BIMESTRE DE 2020 - MAIO A JUNHO DE 2020
RREO - ANEXO 6 (LRF, art 53, inciso III)

Em Reais

ACIMA DA LINHA			
RECEITAS PRIMÁRIAS	PREVISÃO ATUALIZADA	Até o Período	
		RECEITAS REALIZADAS (a)	
RECEITAS CORRENTES (I)	53.145.000,00	23.015.481,65	
Impostos, Taxas e Contribuições de Melhoria	2.379.000,00	517.666,49	
IPTU	281.000,00	48.699,66	
ISS	1.063.000,00	265.324,95	
ITBI	13.000,00	9.520,57	
IRRF	1.003.000,00	158.465,15	
Outros Impostos, Taxas e Contribuições de Melhoria	19.000,00	35.656,16	
Contribuições			
Receita Patrimonial	207.000,00	18.363,21	
Aplicações Financeiras (II)	204.000,00	18.363,21	
Outras Receitas Patrimoniais	3.000,00		
Transferências Correntes	50.497.000,00	22.475.007,87	
Cota-Parte do FPM	18.430.000,00	7.292.385,29	
Cota-Parte do ICMS	3.200.000,00	1.228.312,75	
Cota-Parte do IPVA	240.000,00	107.912,21	
Cota-Parte do ITR	1.600,00	403,53	
Transferências da LC 87/1996	16.000,00		
Transferências da LC 61/1989	28.000,00	11.117,11	
Transferências do FUNDEB	12.300.000,00	4.785.001,65	
Outras Transferências Correntes	16.281.400,00	9.049.875,33	
Demais Receitas Correntes	62.000,00	4.444,08	
Outras Receitas Financeiras (III)	4.000,00		
Receitas Correntes Restantes	58.000,00	4.444,08	
RECEITAS PRIMÁRIAS CORRENTES (IV) = (I - II - III)	52.937.000,00	22.997.118,44	
RECEITAS DE CAPITAL (V)	355.000,00	519.542,25	
Operações de Crédito (VI)	35.000,00	519.542,25	
Amortização de Empréstimos (VII)			
Alienação de Bens	4.000,00		
Receitas de Alienação de Investimentos Temporários (VIII)			
Receitas de Alienação de Investimentos Permanentes (IX)			
Outras Alienações de Bens	4.000,00		
Transferências de Capital	316.000,00		
Convênios	173.000,00		
Outras Transferências de Capital	143.000,00		
Outras Receitas de Capital			
Outras Receitas de Capital Não Primárias (X)			
Outras Receitas de Capital Primárias			
RECEITAS PRIMÁRIAS DE CAPITAL (XI) = (V - VI - VII - VIII - IX - X)	320.000,00		
RECEITA PRIMÁRIA TOTAL (XII) = (IV + XI)	53.257.000,00	22.997.118,44	

DESPESAS PRIMÁRIAS	DOTAÇÃO ATUALIZADA	Até o Período					
		DESPESAS EMPENHADAS	DESPESAS LIQUIDADAS	DESPESAS PAGAS (a)	RP PROC PAGOS (b)	RP NÃO PROC	
						LIQUIDADOS	PAGOS (c)
DESPESAS CORRENTES (XIII)	50.229.833,18	34.527.386,66	23.624.825,19	22.780.170,28	1.134.928,78		
Pessoal e Encargos Sociais	28.149.829,76	20.321.395,63	11.834.745,83	11.826.785,03	679.594,75		
Juros e Encargos da Dívida (XIV)	687,00						
Outras Despesas Correntes	22.079.316,42	14.205.991,03	11.790.079,36	10.953.385,25	455.334,03		
Transferências Constitucionais e Legais							
Demais Despesas Correntes	22.079.316,42	14.205.991,03	11.790.079,36	10.953.385,25	455.334,03		
DESPESAS PRIMÁRIAS CORRENTES (XV) = (XIII - XIV)	50.229.146,18	34.527.386,66	23.624.825,19	22.780.170,28	1.134.928,78		
DESPESAS DE CAPITAL (XVI)	3.507.166,82	2.160.290,53	1.786.841,65	1.786.036,65	42.006,41		
Investimentos	2.698.570,81	1.471.930,53	1.421.889,54	1.421.084,54	42.006,41		
Inversões Financeiras							
Concessão de Empréstimos e Financiamentos (XVII)							
Aquisição de Título de Capital já Integralizado (XVIII)							
Aquisição de Título de Crédito (XIX)							
Demais Inversões Financeiras							
Amortização da Dívida (XX)	808.596,01	688.360,00	364.952,11	364.952,11			
DESP. PRIMÁRIAS DE CAPITAL (XXI) = (XVI - XVII - XVIII - XIX - XX)	2.698.570,81	1.471.930,53	1.421.889,54	1.421.084,54	42.006,41		
RESERVA DE CONTINGÊNCIA (XXII)	1.000,00						
DESPESA PRIMÁRIA TOTAL (XXIII) = (XV + XXI + XXII)	52.928.716,99	35.999.317,19	25.046.714,73	24.201.254,82	1.176.935,19		

RESULTADO PRIMÁRIO - Acima da Linha (XXIV) = [XIIa - (XXIIIa + XXIIIb + XXIIIc)] (2.381.071,57)

META FISCAL PARA O RESULTADO PRIMÁRIO VALOR CORRENTE
Meta fixada no Anexo de Metas Fiscais da LDO para o exercício de referência

JUROS NOMINAIS	Até o Período	
	VALOR INCORRIDO	
JUROS, ENCARGOS E VARIAÇÕES MONETÁRIAS ATIVOS (XXV)	18.363,21	
JUROS, ENCARGOS E VARIAÇÕES MONETÁRIAS PASSIVOS (XXVI)	62.829,67	
RESULTADO NOMINAL - Acima da Linha (XXVII) = XXIV + (XXV - XXVI)	(2.425.538,03)	

MUNICÍPIO DE BELO CAMPO - BA
RELATÓRIO RESUMIDO DA EXECUÇÃO ORÇAMENTÁRIA
DEMONSTRATIVO DOS RESULTADOS PRIMÁRIO E NOMINAL
ORÇAMENTO FISCAL E DA SEGURIDADE SOCIAL
3º BIMESTRE DE 2020 - MAIO A JUNHO DE 2020
RREO - ANEXO 6 (LRF, art 53, inciso III)

Em Reais

META FISCAL PARA O RESULTADO NOMINAL	VALOR CORRENTE
Meta fixada no Anexo de Metas Fiscais da LDO para o exercício de referência	

ABAIXO DA LINHA		
CÁLCULO DO RESULTADO NOMINAL	SALDO	
	Em 31/Dez/ 2019 (a)	Até o Período (b)
DÍVIDA CONSOLIDADA (XXVIII)	10.644.051,48	11.119.754,79
DEDUÇÕES (XXIX)	3.604.115,30	2.721.229,39
Disponibilidade de Caixa	3.604.115,30	2.721.229,39
Disponibilidade de Caixa Bruta	5.880.624,52	3.820.803,42
(-) Restos a Pagar Processados (XXX)	2.276.509,22	1.099.574,03
Demais Haveres Financeiros		
DÍVIDA CONSOLIDADA LÍQUIDA (XXXI) = (XXVIII - XXIX)	7.039.936,18	8.398.525,40
RESULTADO NOMINAL - Abaixo da Linha (XXXII) = (XXXIa - XXXIb)		(1.358.589,22)

AJUSTE METODOLÓGICO	Até o Período (b)
VARIAÇÃO SALDO RPP = (XXXIII) = (XXXa - XXXb)	1.176.935,19
RECEITA DE ALIENAÇÃO DE INVESTIMENTOS PERMANENTES (IX)	
PASSIVOS RECONHECIDOS NA DC (XXXIV)	
VARIAÇÃO CAMBIAL (XXXV)	
PAGAMENTO DE PRECATÓRIOS INTEGRANTES DA DC (XXXVI)	
OUTROS AJUSTES (XXXV)	
RESULTADO NOMINAL AJUSTADO - Abaixo da Linha (XXXVI) = (XXXII-XXXIII-IX+XXXIV+XXXV)	(2.535.524,41)

RESULTADO PRIMÁRIO - Abaixo da Linha (XXXVII) = XXXVI - (XXV - XXVI)	(2.491.057,95)
--	----------------

INFORMAÇÕES ADICIONAIS	PREVISÃO ORÇAMENTÁRIA
SALDO DE EXERCÍCIOS ANTERIORES Recursos Arrecados em Exercícios Anteriores - RPPS Superávit Financeiro Utilizado para Abertura e Reabertura de Créditos Adicionais	
RESERVA ORÇAMENTÁRIA DO RPPS	

FONTE: Sistema de Administração de Finanças Públicas, Unidade Responsável: Controladoria Geral Do Município, Emissão: 24/07/2020, às 15:25:33

_____ JOSE HENRIQUE SILVA TIGRE PREFEITO CPF:998.267.805-10	_____ WILLEME CESAR TEIXEIRA CUNHA SEC. DE FINANÇAS RG: 1.668.844-99
_____ CLOVES VINICIO AMARAL SANTOS CONTADOR CRC: BA-055136/O-0	

MUNICÍPIO DE BELO CAMPO - BA
RELATÓRIO RESUMIDO DA EXECUÇÃO ORÇAMENTÁRIA
DEMONSTRATIVO DOS RESTOS A PAGAR POR PODER E ÓRGÃO
ORÇAMENTO FISCAL E DA SEGURIDADE SOCIAL
3º BIMESTRE DE 2020 - MAIO A JUNHO DE 2020
RREO - Anexo 7 (LRF, art 53, inciso V)

RS 1,00

PODER./ÓRGÃO	RESTOS A PAGAR PROCESSADOS					RESTOS A PAGAR NÃO PROCESSADOS						
	Inscritos		Pagos	Cancelados	Saldo	Inscritos		Liquidados	Pagos	Cancelados	Saldo	Saldo Total
	Em exercícios Anteriores	Em 31 de dezembro de 2019				Em exercícios Anteriores	Em 31 de dezembro de 2019					
(a)	(b)	(c)	(d)	e = (a+b) - (c+d)	(f)	(g)	(h)	(i)	(j)	k = (f+g) - (i+j)	L = (e + k)	
RESTOS A PAGAR (EXCETO INTRA-ORÇAMENTÁRIOS) (I)	336.980,00	1.186.030,19	1.176.935,19		346.075,00	10,18					10,18	346.085,18
EXECUTIVO	336.980,00	1.186.030,19	1.176.935,19		346.075,00							346.075,00
FUNDO MUNICIPAL DE ASSISTENCIA SOCIAL		42.874,50	42.874,50									
FUNDO MUNICIPAL DE EDUCAÇÃO		382.686,66	382.441,66		245,00							245,00
FUNDO MUNICIPAL DE SAÚDE DE BELO CAMPO	293.830,00	753.499,03	744.649,03		302.680,00							302.680,00
PREFEITURA MUNICIPAL DE BELO CAMPO	43.150,00	6.970,00	6.970,00		43.150,00							43.150,00
LEGISLATIVO						10,18					10,18	10,18
CAMARA MUNICIPAL DE BELO CAMPO						10,18					10,18	10,18
RESTOS A PAGAR (INTRA-ORÇAMENTÁRIOS) (II)												
Total (III) = (I + II)	336.980,00	1.186.030,19	1.176.935,19		346.075,00	10,18					10,18	346.085,18

FONTE: Sistema de Administração de Finanças Públicas, Unidade Responsável: Controladoria Geral Do Município, Emissão: 24/07/2020, às 15:28:57

JOSE HENRIQUE SILVA TIGRE
PREFEITO
CPF-998.267.805-10

WILLEME CESAR TEIXEIRA CUNHA
SEC. DE FINANÇAS
RG: 1.668.844-99

CLOVES VINÍCIO AMARAL SANTOS
CONTADOR
CRC: BA-035136/O-0

MUNICÍPIO DE BELO CAMPO - BA
RELATÓRIO RESUMIDO DA EXECUÇÃO ORÇAMENTÁRIA
DEMONSTRATIVO DAS RECEITAS E DESPESAS COM MANUTENÇÃO E DESENVOLVIMENTO DO ENSINO - MDE
ORÇAMENTO FISCAL E DA SEGURIDADE SOCIAL
3º BIMESTRE DE 2020 - MAIO A JUNHO DE 2020
RREO - ANEXO 8 (LDB, art. 72) RS 1,00

RECEITAS DO ENSINO				
RECEITA RESULTANTE DE IMPOSTOS (caput do art. 212 da Constituição)	Previsão Inicial	Previsão Atualizada (a)	Receitas Realizadas	
			Até o Bimestre (b)	% (c) = (b/a)x100
1 - RECEITA DE IMPOSTOS	2.360.000,00	2.360.000,00	482.010,33	20,42
1.1 - Receita Resultante do Imposto sobre a Propriedade Predial e Territorial Urbana - IPTU	281.000,00	281.000,00	48.699,66	17,33
1.1.1 - IPTU	150.000,00	150.000,00	1.253,27	0,84
1.1.2 - Multas, Juros de Mora, Dívida Ativa e Outros Encargos do IPTU	131.000,00	131.000,00	47.446,39	36,22
1.2 - Receita Resultante do Imposto sobre Transmissão Inter Vivos - ITBI	13.000,00	13.000,00	9.520,57	73,24
1.2.1 - ITBI	10.000,00	10.000,00	9.520,57	95,21
1.2.2 - Multas, Juros de Mora, Dívida Ativa e Outros Encargos do ITBI	3.000,00	3.000,00		
1.3 - Receita Resultante do Imposto sobre Serviços de Qualquer Natureza - ISS	1.063.000,00	1.063.000,00	265.324,95	24,96
1.3.1 - ISS	1.060.000,00	1.060.000,00	265.324,95	25,03
1.3.2 - Multas, Juros de Mora, Dívida Ativa e Outros Encargos do ISS	3.000,00	3.000,00		
1.4 - Receita Resultante do Imposto de Renda Retido na Fonte - IRRF	1.003.000,00	1.003.000,00	158.465,15	15,80
2 - RECEITA DE TRANSFERÊNCIAS CONSTITUCIONAIS E LEGAIS	27.387.000,00	27.387.000,00	10.797.383,47	39,43
2.1 - Cota-Parte FPM	23.030.000,00	23.030.000,00	9.115.481,44	39,58
2.1.1 - Parcela referente à CF, art. 159, I, alínea b	23.000.000,00	23.000.000,00	9.115.481,44	39,63
2.1.2 - Parcela referente à CF, art. 159, I, alínea d	15.000,00	15.000,00		
2.1.3 - Parcela referente à CF, art. 159, I, alínea e	15.000,00	15.000,00		
2.2 - Cota-Parte ICMS	4.000.000,00	4.000.000,00	1.535.390,81	38,38
2.3 - ICMS-Desoneração - L.C. Nº 87/1996	20.000,00	20.000,00		
2.4 - Cota-Parte IPI-Exportação	35.000,00	35.000,00	11.117,11	31,76
2.5 - Cota-Parte ITR	2.000,00	2.000,00	504,36	25,22
2.6 - Cota-Parte IPVA	300.000,00	300.000,00	134.889,75	44,96
2.7 - Cota-Parte IOF-Ouro				
3 - TOTAL DA RECEITA DE IMPOSTOS (1 + 2)	29.747.000,00	29.747.000,00	11.279.393,80	37,92

RECEITAS ADICIONAIS PARA FINANCIAMENTO DO ENSINO				
RECEITAS ADICIONAIS PARA FINANCIAMENTO DO ENSINO	Previsão Inicial	Previsão Atualizada (a)	Receitas Realizadas	
			Até o Bimestre (b)	% (c) = (b/a)x100
4 - RECEITA DA APLIC. FINANC. OUTROS RECURSOS DE IMPOSTOS VINCULADOS AO ENSINO	1.000,00	1.000,00	4.799,02	479,90
5 - RECEITA DE TRANSFERÊNCIAS DO FNDE	1.064.000,00	1.064.000,00	473.993,06	44,55
5.1 - Transferências do Salário-Educação	438.000,00	438.000,00	217.174,01	49,58
5.2 - Transferências Diretas - PDDE	1.000,00	1.000,00		
5.3 - Transferências Diretas - PNAE	372.000,00	372.000,00	160.400,00	43,12
5.4 - Transferências Diretas - PNATE	229.000,00	229.000,00	96.419,05	42,10
5.5 - Outras Transferências do FNDE	24.000,00	24.000,00		
5.6 - Aplicação Financeira dos Recursos do FNDE				
6 - RECEITA DE TRANSFERÊNCIAS DE CONVÊNIO	125.000,00	125.000,00		
6.1 - Transferências de Convênios	125.000,00	125.000,00		
6.2 - Aplicação Financeira dos Recursos de Convênios				
7 - RECEITA DE OPERAÇÕES DE CRÉDITO	30.000,00	30.000,00		
8 - OUTRAS RECEITAS PARA FINANCIAMENTO DO ENSINO	41.000,00	41.000,00		
9 - TOTAL DAS RECEITAS ADICIONAIS PARA FINANCIAMENTO DO ENSINO (4 + 5 + 6 + 7 + 8)	1.261.000,00	1.261.000,00	478.792,08	37,97

FUNDEB				
RECEITAS DO FUNDEB	Previsão Inicial	Previsão Atualizada (a)	Receitas Realizadas	
			Até o Bimestre (b)	% (c) = (b/a)x100
10 - RECEITAS DESTINADAS AO FUNDEB	5.471.400,00	5.471.400,00	2.157.252,58	39,43
10.1 - Cota-Parte FPM Destinado ao FUNDEB - (20% de 2.1.1)	4.600.000,00	4.600.000,00	1.823.096,15	39,63
10.2 - Cota-Parte ICMS Destinado ao FUNDEB - (20% de 2.2)	800.000,00	800.000,00	307.078,06	38,38
10.3 - ICMS-Desoneração Destinada ao FUNDEB - (20% de 2.3)	4.000,00	4.000,00		
10.4 - Cota-Parte IPI-Exportação Destinada ao FUNDEB - (20% de 2.4)	7.000,00	7.000,00		
10.5 - Cota-Parte ITR Destinada ao FUNDEB - (20% de 2.5)	400,00	400,00	100,83	25,21
10.6 - Cota-Parte IPVA Destinada ao FUNDEB - (20% de 2.6)	60.000,00	60.000,00	26.977,54	44,96
11 - RECEITAS RECEBIDAS DO FUNDEB	17.300.000,00	17.300.000,00	6.885.817,63	39,80
11.1 - Transferências de Recursos do FUNDEB	12.300.000,00	12.300.000,00	4.785.001,65	38,90
11.2 - Complementação da União ao FUNDEB	5.000.000,00	5.000.000,00	2.100.815,98	42,02
11.3 - Receita de Aplicação Financeira dos Recursos do FUNDEB				
12 - RESULTADO LÍQUIDO DAS TRANSFERÊNCIAS DO FUNDEB (11.1 - 10)	11.828.600,00	11.828.600,00	4.728.565,05	39,98
[SE RESULTADO LÍQUIDO DA TRANSFERÊNCIA (12) > 0] = ACRÉSCIMO RESULTANTE DAS TRANSFERÊNCIAS DO FUNDEB				
[SE RESULTADO LÍQUIDO DA TRANSFERÊNCIA (12) < 0] = DECRÉSCIMO RESULTANTE DAS TRANSFERÊNCIAS DO FUNDEB				

DESPESAS DO FUNDEB	Dotação Inicial	Dotação Atualizada (d)	DESP EMPENHADAS		DESP LIQUIDADAS	
			Até o Bimestre (e)	% (f) = (e/d) x100	Até o Bimestre (g)	% (h) = (g/d) x100
13 - PAGAMENTO DOS PROFISSIONAIS DO MAGISTÉRIO						
13.1 - Com Educação Infantil						
13.2 - Com Ensino Fundamental						
14 - OUTRAS DESPESAS						
14.1 - Com Educação Infantil						
14.2 - Com Ensino Fundamental						
15 - TOTAL DAS DESPESAS DO FUNDEB (13 + 14)						

DEDUÇÕES PARA FINS DO LIMITE DO FUNDEB		VALOR
16 - RESTOS A PAGAR INSCRITOS NO EXERCÍCIO SEM DISPONIBILIDADE FINANCEIRA DE RECURSOS DO FUNDEB		
16.1 - FUNDEB 60%		
16.2 - FUNDEB 40%		
17 - DESPESAS CUSTEADAS COM O SUPERÁVIT FINANCEIRO DO EXERCÍCIO ANTERIOR, DO FUNDEB		
17.1 - FUNDEB 60%		
17.2 - FUNDEB 40%		
18 - TOTAL DAS DEDUÇÕES CONSIDERADAS PARA FINS DE LIMITE DO FUNDEB (16 + 17)		

MUNICÍPIO DE BELO CAMPO - BA RELATÓRIO RESUMIDO DA EXECUÇÃO ORÇAMENTÁRIA DEMONSTRATIVO DAS RECEITAS E DESPESAS COM MANUTENÇÃO E DESENVOLVIMENTO DO ENSINO - MDE ORÇAMENTO FISCAL E DA SEGURIDADE SOCIAL 3º BIMESTRE DE 2020 - MAIO A JUNHO DE 2020 RREO - ANEXO 8 (LDB, art. 72)							RS 1,00
INDICADORES DO FUNDEB						VALOR	
19 - TOTAL DAS DESPESAS DO FUNDEB PARA FINS DE LIMITE (15 - 18)							
19.1 - Mínimo de 60% do FUNDEB na Remuneração do Magistério $(13 - (16.1 + 17.1)) / (11) \times 100\%$							
19.2 - Máximo de 40% em Despesa com MDE, que não Remuneração do Magistério $(14 - (16.2 + 17.2)) / (11) \times 100\%$							
19.3 - Máximo de 5% não Aplicado no Exercício $100 - (19.1 + 19.2)\%$						100,00	
CONTROLE DA UTILIZAÇÃO DE RECURSOS NO EXERCÍCIO SUBSEQUENTE						VALOR	
20 - RECURSOS RECEBIDOS DO FUNDEB EM 2019 QUE NÃO FORAM UTILIZADOS							
21 - DESPESAS CUSTEADAS COM O SALDO DO ITEM 20 ATÉ O 1º TRIMESTRE DE 2020							
MANUTENÇÃO E DESENVOLVIMENTO DO ENSINO - DESPESAS CUSTEADAS COM A RECEITA RESULTANTE DE IMPOSTOS E RECURSOS DO FUNDEB							
DESPESAS COM AÇÕES TÍPICAS DE MDE	Dotação Inicial	Dotação Atualizada (d)	DESP EMPENHADAS		DESP LIQUIDADAS		
			Até o Bimestre (e)	% (f) = (e/d) x100	Até o Bimestre (g)	% (h) = (g/d) x100	
22 - EDUCAÇÃO INFANTIL							
22.1 - Creche							
22.1.1 - Despesas Custeadas com Recursos do FUNDEB							
22.1.2 - Despesas Custeadas com Outros Recursos de Impostos							
22.2 - Pré-escola							
22.2.1 - Despesas Custeadas com Recursos do FUNDEB							
22.2.2 - Despesas Custeadas com Outros Recursos de Impostos							
23 - ENSINO FUNDAMENTAL							
23.1 - Despesas Custeadas com Recursos do FUNDEB							
23.2 - Despesas Custeadas com Outros Recursos de Impostos							
24 - ENSINO MÉDIO							
25 - ENSINO SUPERIOR							
26 - ENSINO PROFISSIONAL NÃO INTEGRADO AO ENSINO REGULAR							
27 - OUTRAS	45.000,00	35.000,00					
28 - TOTAL DAS DESPESAS COM AÇÕES TÍPICAS DE MDE (22 + 23 + 24 + 25 + 26 + 27)	45.000,00	35.000,00					
DEDUÇÕES CONSIDERADAS PARA FINS DE LIMITE CONSTITUCIONAL						VALOR	
29 - RESULTADO LÍQUIDO DAS TRANSFERÊNCIAS DO FUNDEB = (12)						4.728.565,05	
31 - DESPESAS CUSTEADAS COM O SUPERÁVIT FINANCEIRO DO EXERCÍCIO ANTERIOR DO FUNDEB							
32 - DESPESAS CUSTEADAS COM O SUPERÁVIT FINANCEIRO, DO EXERCÍCIO ANTERIOR, DE OUTROS RECURSOS DE IMPOSTOS							
33 - RESTOS A PAGAR INSCRITOS NO EXERCÍCIO SEM DISPONIBILIDADE FINANCEIRA DE RECURSOS DE IMPOSTOS VINCULADOS AO ENSINO							
34 - CANCELAMENTO, NO EXERCÍCIO, DE RESTOS A PAGAR INSCRITOS COM DISPONIBILIDADE FINANCEIRA DE RECURSOS DE IMPOSTOS VINCULADOS AO ENSINO = (44 j)							
35 - TOTAL DAS DEDUÇÕES CONSIDERADAS PARA FINS DE LIMITE CONSTITUCIONAL (29 + 30 + 31 + 32 + 33 + 34)						4.728.565,05	
36 - TOTAL DAS DESPESAS PARA FINS DE LIMITE ((22 + 23) - (35))						(4.728.565,05)	
37 - PERCENTUAL DE APLICAÇÃO EM MDE SOBRE A RECEITA LÍQUIDA DE IMPOSTOS ((36) / (3) x 100%) - LIMITE CONSTITUCIONAL 25%						(41,92)	
OUTRAS INFORMAÇÕES PARA CONTROLE							
OUTRAS DESPESAS CUSTEADAS COM RECEITAS ADICIONAIS PARA FINANCIAMENTO DO ENSINO	Dotação Inicial	Dotação Atualizada (d)	DESP EMPENHADAS		DESP LIQUIDADAS		
			Até o Bimestre (e)	% (f) = (e/d) x100	Até o Bimestre (g)	% (h) = (g/d) x100	
38 - DESPESAS CUSTEADAS COM A APLICAÇÃO FINANCEIRA DE OUTROS RECURSOS DE IMPOSTOS VINCULADOS AO ENSINO							
39 - DESPESAS CUSTEADAS COM A CONTRIBUIÇÃO SOCIAL DO SALÁRIO-EDUCAÇÃO							
40 - DESPESAS CUSTEADAS COM RECURSOS DE OPERAÇÕES DE CRÉDITO							
41 - DESPESAS CUSTEADAS COM OUTRAS RECEITAS PARA FINANCIAMENTO DO ENSINO	21.827.000,00	21.840.153,52	12.418.765,80	56,86	8.221.409,46	37,64	
42 - TOTAL DAS OUTRAS DESPESAS CUSTEADAS COM RECEITAS ADICIONAIS PARA FINANCIAMENTO DO ENSINO (38 + 39 + 40 + 41)	21.827.000,00	21.840.153,52	12.418.765,80	56,86	8.221.409,46	37,64	
43 - TOTAL GERAL DAS DESPESAS COM EDUCAÇÃO (28 + 42)	21.872.000,00	21.875.153,52	12.418.765,80	56,77	8.221.409,46	37,58	
RESTOS A PAGAR INSCRITOS COM DISPONIBILIDADE FINANCEIRA DE RECURSOS DE IMPOSTOS VINCULADOS AO ENSINO		SALDO ATÉ O BIMESTRE		CANCELADO EM 2020 (j)			
44 - RESTOS A PAGAR DE DESPESAS COM MDE							
44.1 - Executadas com Recursos de Impostos Vinculados ao Ensino							
44.2 - Executadas com Recursos do FUNDEB							
CONTROLE DA DISPONIBILIDADE FINANCEIRA		FUNDEB		SALÁRIO EDUCAÇÃO			
45 - DISPONIBILIDADE FINANCEIRA EM 31 DE DEZEMBRO DE 2019				506.296,84			
46 - (+) INGRESSO DE RECURSOS ATÉ O BIMESTRE		6.885.817,63		217.174,01			
47 - (-) PAGAMENTOS EFETUADOS ATÉ O BIMESTRE							
47.1 - Orçamento do Exercício							
47.2 - Restos a Pagar							
48 - (+) RECEITA DE APLICAÇÃO FINANCEIRA DOS RECURSOS ATÉ O BIMESTRE							
49 - (=) DISPONIBILIDADE FINANCEIRA ATÉ O BIMESTRE				723.470,85			
50 - (+) Ajustes				(723.470,85)			
50.1 - (+) Retenções							
50.2 - (-) Valores a recuperar							
50.3 - (+) Outros valores extraorçamentários							
50.4 - (+) Conciliação Bancária							
51 - (=) SALDO FINANCEIRO CONCILIADO				(723.470,85)			

FONTE: Sistema de Administração de Finanças Públicas, Unidade Responsável: Controladoria Geral Do Município, Emissão: 24/07/2020, às 15:21:55

MUNICÍPIO DE BELO CAMPO - BA
RELATÓRIO RESUMIDO DA EXECUÇÃO ORÇAMENTÁRIA
DEMONSTRATIVO DAS RECEITAS E DESPESAS COM MANUTENÇÃO E DESENVOLVIMENTO DO ENSINO - MDE
ORÇAMENTO FISCAL E DA SEGURIDADE SOCIAL
3º BIMESTRE DE 2020 - MAIO A JUNHO DE 2020
RREO - ANEXO 8 (LDB, art. 72)

RS 1,00

JOSE HENRIQUE SILVA TIGRE
PREFEITO
CPF:998.267.805-10

CLOVES VINÍCIO AMARAL SANTOS
CONTADOR
CRC: BA-035136/O-0

MUNICÍPIO DE BELO CAMPO - BA
RELATÓRIO RESUMIDO DA EXECUÇÃO ORÇAMENTÁRIA
DEMONSTRATIVO DAS RECEITAS DE OPERAÇÕES DE CRÉDITO E DESPESAS DE CAPITAL
ORÇAMENTOS FISCAL E DA SEGURIDADE SOCIAL
3º BIMESTRE DE 2020 - MAIO A JUNHO DE 2020
RREO - ANEXO 9 (LRF, art.53, § 1º, inciso I)

Em Reais

RECEITAS	PREVISAO ATUALIZADA (a)	RECEITAS REALIZADAS (b)	SALDO NÃO REALIZADO (c) = (a - b)
RECEITAS DE OPERAÇÕES DE CRÉDITO (I)			
DESPESAS	DOTAÇÃO ATUALIZADA (d)	DESPESAS EMPENHADAS (e)	SALDO NÃO EXECUTADO (f) = (d - e)
DESPESAS DE CAPITAL	3.507.166,82	2.160.290,53	1.346.876,29
Investimentos	2.698.570,81	1.471.930,53	1.226.640,28
Inversões Financeiras			
Amortização da Dívida	808.596,01	688.360,00	120.236,01
(-) Incentivos Fiscais a Contribuinte			
(-) Incentivos Fiscais a Contribuinte Por Instituições Financeiras			
DESPESAS DE CAPITAL LÍQUIDA (II)	3.507.166,82	2.160.290,53	1.346.876,29
RESULTADO PARA APURAÇÃO DA REGRA DE OURO (III) = (I - II)	(3.507.166,82)	(2.160.290,53)	(1.346.876,29)

FONTE: Sistema de Administração de Finanças Públicas, Unidade Responsável: Controladoria Geral Do Município, Emissão: 24/07/2020, às 15:29:25

<p>_____ JOSE HENRIQUE SILVA TIGRE PREFEITO CPF:998.267.805-10</p>	<p>_____ WILLEME CESAR TEIXEIRA CUNHA SEC. DE FINANÇAS RG: 1.668.844-99</p>
<p>_____ CLOVES VINÍCIO AMARAL SANTOS CONTADOR CRC: BA-035136/O-0</p>	

**RELATÓRIO RESUMIDO DA EXECUÇÃO ORÇAMENTÁRIA
DEMONSTRATIVO DA PROJEÇÃO ATUARIAL DO REGIME PRÓPRIO DE PREVIDÊNCIA DOS SERVIDORES
ORÇAMENTO DA SEGURIDADE SOCIAL**

RS 1.00

RREO - Anexo 10 (LRF, Art. 53, § 1º, inciso II)

PLANO PREVIDENCIÁRIO

EXERCÍCIO	RECEITAS PREVIDENCIÁRIAS (a)	DESPESAS PREVIDENCIÁRIAS (b)	RESULTADO PREVIDENCIÁRIO (c) = (a-b)	SALDO FINANCEIRO DO EXERCÍCIO (d) = ("d" exercício anterior) + (c)

FONTE: Sistema de Administração de Finanças Públicas, Unidade Responsável: Controladora Geral Do Município, Emissão: 24/07/2020, às 15:29:48

MUNICÍPIO DE BELO CAMPO - BA
RELATÓRIO RESUMIDO DA EXECUÇÃO ORÇAMENTÁRIA
DEMONSTRATIVO DA RECEITA DE ALIENAÇÃO DE ATIVOS E APLICAÇÃO DOS RECURSOS
ORÇAMENTO FISCAL E DA SEGURIDADE SOCIAL
3º BIMESTRE DE 2020 - MAIO A JUNHO DE 2020

RREO - ANEXO 11 (LRF, art. 53, § 1º, inciso III)

Em Reais

RECEITAS	Pervisão Atualizada (a)	Receitas Realizadas (b)	Saldo (c) = (a - b)
RECEITAS DE CAPITAL - ALIENAÇÃO DE ATIVOS (I) Receita de Alienação de Bens Móveis Receita de Alienação de Bens Imóveis Receitas de Alienação de Bens Intangíveis Rendimentos de Aplicação Financeira			

DESPESAS	Dotação Atualizada (d)	Despesas Empenhadas (e)	Despesas Liquidadas	Despesas Pagas (f)	Despesas Inscritas em Restos a Pagar não Processados	Pagamento de Restos a Pagar (g)	Saldo (h) = (d - e)
APLICAÇÃO DOS RECURSOS DA ALIENAÇÃO DE ATIVOS (II) DESPESAS DE CAPITAL Investimentos Inversões Financeiras Amortização da Dívida DESPESAS CORRENTES DO REGIME DE PREVIDÊNCIA Regime Geral da Previdência Social Regime Próprio de Previdência dos Servidores							

SALDO FINANCEIRO A APLICAR	2019 (i)	2020 (j) = (Ib - (IIIf + IIIfg))	Saldo Atual (k) = (IIIi + IIIj)
VALOR (III)			

FONTE: Sistema de Administração de Finanças Públicas, Unidade Responsável: Controladoria Geral Do Município, Emissão: 24/07/2020 , às 15:30:05

<p>_____ JOSE HENRIQUE SILVA TIGRE PREFEITO CPF:998.267.805-10</p>	<p>_____ CLOVES VINÍCIO AMARAL SANTOS CONTADOR CRC: BA-035136/O-0</p>	<p>_____ WILLEME CÉSAR TEIXEIRA CUNHA SEC. DE FINANÇAS RG: 1.668.844-99</p>
--	---	---

PREFEITURA MUNICIPAL DE BELO CAMPO - BA
RELATÓRIO RESUMIDO DA EXECUÇÃO ORÇAMENTÁRIA
DEMONSTRATIVO DAS RECEITAS E DESPESAS COM AÇÕES E SERVIÇOS PÚBLICOS DE SAÚDE
ORÇAMENTO FISCAL E DA SEGURIDADE SOCIAL
3º BIMESTRE DE 2020 - MAIO A JUNHO DE 2020
RREO - ANEXO 12 (LC 141/2012, art. 35 e Portaria STN nº 72/2012, art. 11, II, b) 1,00

DESPESAS COM AÇÕES E SERVIÇOS PÚBLICOS DE SAÚDE (ASPS) - POR SUBFUNÇÃO E CATEGORIA ECONÔMICA PREFEITURA MUNICIPAL DE BELO CAMPO	VALORES TRANSFERIDOS POR CONTRATO DE (a)	DESPESAS EMPENHADAS		DESPESAS LIQUIDADAS		DESPESAS PAGAS	
		Até o Período (b)	% (b/a) x 100	Até o Período (c)	% (c/a) x 100	Até o Período (d)	% (d/c) x 100
ATENÇÃO BÁSICA (I) Despesas Correntes Despesas de Capital							
ASSISTÊNCIA HOSPITALAR E AMBULATORIAL (II) Despesas Correntes Despesas de Capital							
SUPORTE PROFILÁTICO E TERAPÊUTICO (III) Despesas Correntes Despesas de Capital							
VIGILÂNCIA SANITÁRIA (IV) Despesas Correntes Despesas de Capital							
VIGILÂNCIA EPIDEMIOLÓGICA (V) Despesas Correntes Despesas de Capital							
ALIMENTAÇÃO E NUTRIÇÃO (VI) Despesas Correntes Despesas de Capital							
OUTRAS SUBFUNÇÕES (VII) Despesas Correntes Despesas de Capital							
TOTAL DAS DESPESAS COM ASPS EXECUTADAS EM CONSÓRCIO PÚBLICO (VIII) = (I + II + III + IV + V + VI + VII)							

DEDUÇÕES DA DESPESA COM ASPS	DESPESAS EMPENHADAS (d)	DESPESAS LIQUIDADAS (e)	DESPESAS PAGAS (f)
Restos a Pagar Não Processados Inscritos Indevidamente no Exercício sem Disponibilidade Financeira (IX)			
Despesas Custeadas com Recursos Vinculados à Parcela do Percentual Mínimo que não foi Aplicada em ASPS em Exercícios Anteriores (X)			
Despesas Custeadas com Disponibilidade de Caixa Vinculada aos Restos a Pagar Cancelados (XI)			
VALOR APLICADO EM ASPS (XII) = (VIII - IX - X - XI)			

PREFEITURA MUNICIPAL DE BELO CAMPO - BA
RELATÓRIO RESUMIDO DA EXECUÇÃO ORÇAMENTÁRIA
DEMONSTRATIVO DAS RECEITAS E DESPESAS COM AÇÕES E SERVIÇOS PÚBLICOS DE SAÚDE
ORÇAMENTO FISCAL E DA SEGURIDADE SOCIAL
3º BIMESTRE DE 2020 - MAIO A JUNHO DE 2020
RREO - ANEXO 12 (LC 141/2012, art. 35 e Portaria STN nº 72/2012, art. 11, II, b) 1,00

DESPESAS COM AÇÕES E SERVIÇOS PÚBLICOS DE SAÚDE (ASPS) - POR SUBFUNÇÃO E CATEGORIA ECONÔMICA FUNDO MUNICIPAL DE SAÚDE DE BELO CAMPO	VALORES TRANSFERIDOS POR CONTRATO DE (a)	DESPESAS EMPENHADAS		DESPESAS LIQUIDADAS		DESPESAS PAGAS	
		Até o Período (b)	% (b/a) x 100	Até o Período (c)	% (c/a) x 100	Até o Período (d)	% (d/c) x 100
ATENÇÃO BÁSICA (I) Despesas Correntes Despesas de Capital							
ASSISTÊNCIA HOSPITALAR E AMBULATORIAL (II) Despesas Correntes Despesas de Capital							
SUPORTE PROFILÁTICO E TERAPÊUTICO (III) Despesas Correntes Despesas de Capital							
VIGILÂNCIA SANITÁRIA (IV) Despesas Correntes Despesas de Capital							
VIGILÂNCIA EPIDEMIOLÓGICA (V) Despesas Correntes Despesas de Capital							
ALIMENTAÇÃO E NUTRIÇÃO (VI) Despesas Correntes Despesas de Capital							
OUTRAS SUBFUNÇÕES (VII) Despesas Correntes Despesas de Capital							
TOTAL DAS DESPESAS COM ASPs EXECUTADAS EM CONSÓRCIO PÚBLICO (VIII) = (I + II + III + IV + V + VI + VII)							

DEDUÇÕES DA DESPESA COM ASPs	DESPESAS EMPENHADAS (d)	DESPESAS LIQUIDADAS (e)	DESPESAS PAGAS (f)
Restos a Pagar Não Processados Inscritos Indevidamente no Exercício sem Disponibilidade Financeira (IX)			
Despesas Custeadas com Recursos Vinculados à Parcela do Percentual Mínimo que não foi Aplicada em ASPs em Exercícios Anteriores (X)			
Despesas Custeadas com Disponibilidade de Caixa Vinculada aos Restos a Pagar Cancelados (XI)			
VALOR APLICADO EM ASPs (XII) = (VIII - IX - X - XI)			

PREFEITURA MUNICIPAL DE BELO CAMPO - BA
RELATÓRIO RESUMIDO DA EXECUÇÃO ORÇAMENTÁRIA
DEMONSTRATIVO DAS RECEITAS E DESPESAS COM AÇÕES E SERVIÇOS PÚBLICOS DE SAÚDE
ORÇAMENTO FISCAL E DA SEGURIDADE SOCIAL
3º BIMESTRE DE 2020 - MAIO A JUNHO DE 2020
RREO - ANEXO 12 (LC 141/2012, art. 35 e Portaria STN nº 72/2012, art. 11, II, b) 1,00

DESPESAS COM AÇÕES E SERVIÇOS PÚBLICOS DE SAÚDE (ASPS) - POR SUBFUNÇÃO E CATEGORIA ECONÔMICA CAMARA MUNICIPAL DE BELO CAMPO	VALORES TRANSFERIDOS POR CONTRATO DE (a)	DESPESAS EMPENHADAS		DESPESAS LIQUIDADAS		DESPESAS PAGAS	
		Até o Período (b)	% (b/a) x 100	Até o Período (c)	% (c/a) x 100	Até o Período (d)	% (d/c) x 100
ATENÇÃO BÁSICA (I) Despesas Correntes Despesas de Capital							
ASSISTÊNCIA HOSPITALAR E AMBULATORIAL (II) Despesas Correntes Despesas de Capital							
SUPORTE PROFILÁTICO E TERAPÊUTICO (III) Despesas Correntes Despesas de Capital							
VIGILÂNCIA SANITÁRIA (IV) Despesas Correntes Despesas de Capital							
VIGILÂNCIA EPIDEMIOLÓGICA (V) Despesas Correntes Despesas de Capital							
ALIMENTAÇÃO E NUTRIÇÃO (VI) Despesas Correntes Despesas de Capital							
OUTRAS SUBFUNÇÕES (VII) Despesas Correntes Despesas de Capital							
TOTAL DAS DESPESAS COM ASPS EXECUTADAS EM CONSÓRCIO PÚBLICO (VIII) = (I + II + III + IV + V + VI + VII)							

DEDUÇÕES DA DESPESA COM ASPS	DESPESAS EMPENHADAS (d)	DESPESAS LIQUIDADAS (e)	DESPESAS PAGAS (f)
Restos a Pagar Não Processados Inscritos Indevidamente no Exercício sem Disponibilidade Financeira (IX)			
Despesas Custeadas com Recursos Vinculados à Parcela do Percentual Mínimo que não foi Aplicada em ASPS em Exercícios Anteriores (X)			
Despesas Custeadas com Disponibilidade de Caixa Vinculada aos Restos a Pagar Cancelados (XI)			
VALOR APLICADO EM ASPS (XII) = (VIII - IX - X - XI)			

PREFEITURA MUNICIPAL DE BELO CAMPO - BA
RELATÓRIO RESUMIDO DA EXECUÇÃO ORÇAMENTÁRIA
DEMONSTRATIVO DAS RECEITAS E DESPESAS COM AÇÕES E SERVIÇOS PÚBLICOS DE SAÚDE
ORÇAMENTO FISCAL E DA SEGURIDADE SOCIAL
3º BIMESTRE DE 2020 - MAIO A JUNHO DE 2020
RREO - ANEXO 12 (LC 141/2012, art. 35 e Portaria STN nº 72/2012, art. 11, II, b) 1,00

DESPESAS COM AÇÕES E SERVIÇOS PÚBLICOS DE SAÚDE (ASPS) - POR SUBFUNÇÃO E CATEGORIA ECONÔMICA FUNDO MUNICIPAL DE EDUCAÇÃO	VALORES TRANSFERIDOS POR CONTRATO DE (a)	DESPESAS EMPENHADAS		DESPESAS LIQUIDADAS		DESPESAS PAGAS	
		Até o Período (b)	% (b/a) x 100	Até o Período (c)	% (c/a) x 100	Até o Período (d)	% (d/c) x 100
ATENÇÃO BÁSICA (I) Despesas Correntes Despesas de Capital							
ASSISTÊNCIA HOSPITALAR E AMBULATORIAL (II) Despesas Correntes Despesas de Capital							
SUPORTE PROFILÁTICO E TERAPÊUTICO (III) Despesas Correntes Despesas de Capital							
VIGILÂNCIA SANITÁRIA (IV) Despesas Correntes Despesas de Capital							
VIGILÂNCIA EPIDEMIOLÓGICA (V) Despesas Correntes Despesas de Capital							
ALIMENTAÇÃO E NUTRIÇÃO (VI) Despesas Correntes Despesas de Capital							
OUTRAS SUBFUNÇÕES (VII) Despesas Correntes Despesas de Capital							
TOTAL DAS DESPESAS COM ASPs EXECUTADAS EM CONSÓRCIO PÚBLICO (VIII) = (I + II + III + IV + V + VI + VII)							

DEDUÇÕES DA DESPESA COM ASPs	DESPESAS EMPENHADAS (d)	DESPESAS LIQUIDADAS (e)	DESPESAS PAGAS (f)
Restos a Pagar Não Processados Inscritos Indevidamente no Exercício sem Disponibilidade Financeira (IX)			
Despesas Custeadas com Recursos Vinculados à Parcela do Percentual Mínimo que não foi Aplicada em ASPs em Exercícios Anteriores (X)			
Despesas Custeadas com Disponibilidade de Caixa Vinculada aos Restos a Pagar Cancelados (XI)			
VALOR APLICADO EM ASPs (XII) = (VIII - IX - X - XI)			

PREFEITURA MUNICIPAL DE BELO CAMPO - BA
RELATÓRIO RESUMIDO DA EXECUÇÃO ORÇAMENTÁRIA
DEMONSTRATIVO DAS RECEITAS E DESPESAS COM AÇÕES E SERVIÇOS PÚBLICOS DE SAÚDE
ORÇAMENTO FISCAL E DA SEGURIDADE SOCIAL
3º BIMESTRE DE 2020 - MAIO A JUNHO DE 2020
RREO - ANEXO 12 (LC 141/2012, art. 35 e Portaria STN nº 72/2012, art. 11, II, b) 1,00

DESPESAS COM AÇÕES E SERVIÇOS PÚBLICOS DE SAÚDE (ASPS) - POR SUBFUNÇÃO E CATEGORIA ECONÔMICA FUNDO MUNICIPAL DE ASSISTENCIA SOCIAL	VALORES TRANSFERIDOS POR CONTRATO DE (a)	DESPESAS EMPENHADAS		DESPESAS LIQUIDADAS		DESPESAS PAGAS	
		Até o Período (b)	% (b/a) x 100	Até o Período (c)	% (c/a) x 100	Até o Período (d)	% (d/c) x 100
ATENÇÃO BÁSICA (I) Despesas Correntes Despesas de Capital							
ASSISTÊNCIA HOSPITALAR E AMBULATORIAL (II) Despesas Correntes Despesas de Capital							
SUPORTE PROFILÁTICO E TERAPÊUTICO (III) Despesas Correntes Despesas de Capital							
VIGILÂNCIA SANITÁRIA (IV) Despesas Correntes Despesas de Capital							
VIGILÂNCIA EPIDEMIOLÓGICA (V) Despesas Correntes Despesas de Capital							
ALIMENTAÇÃO E NUTRIÇÃO (VI) Despesas Correntes Despesas de Capital							
OUTRAS SUBFUNÇÕES (VII) Despesas Correntes Despesas de Capital							
TOTAL DAS DESPESAS COM ASPS EXECUTADAS EM CONSÓRCIO PÚBLICO (VIII) = (I + II + III + IV + V + VI + VII)							

DEDUÇÕES DA DESPESA COM ASPS	DESPESAS EMPENHADAS (d)	DESPESAS LIQUIDADAS (e)	DESPESAS PAGAS (f)
Restos a Pagar Não Processados Inscritos Indevidamente no Exercício sem Disponibilidade Financeira (IX)			
Despesas Custeadas com Recursos Vinculados à Parcela do Percentual Mínimo que não foi Aplicada em ASPS em Exercícios Anteriores (X)			
Despesas Custeadas com Disponibilidade de Caixa Vinculada aos Restos a Pagar Cancelados (XI)			
VALOR APLICADO EM ASPS (XII) = (VIII - IX - X - XI)			

JOSE HENRIQUE SILVA TIGRE
PREFEITO
CPF:998.267.805-10

CLOVES VINÍCIO AMARAL SANTOS
CONTADOR
CRC: BA-035136/O-0

MUNICÍPIO DE BELO CAMPO - BA
RELATÓRIO RESUMIDO DA EXECUÇÃO ORÇAMENTÁRIA
DEMONSTRATIVO DAS RECEITAS E DESPESAS COM AÇÕES E SERVIÇOS PÚBLICOS DE SAÚDE
ORÇAMENTO FISCAL E DA SEGURIDADE SOCIAL
3º BIMESTRE DE 2020 - MAIO A JUNHO DE 2020
RREO - ANEXO XII (LC nº 141/2012 art.35) 1,00

RECEITAS RESULTANTES DE IMPOSTOS E TRANSFERÊNCIAS CONSTITUCIONAIS E LEGAIS	PREVISÃO INICIAL	PREVISÃO ATUALIZADA (a)	RECEITAS REALIZADAS	
			Até o Bimestre (b)	% (b/a) x 100
RECEITA DE IMPOSTOS (I)	2.390.000,00	2.390.000,00	482.010,33	20,17
Recetta Resultante do Imposto Predial e Territorial Urbano - IPTU	311.000,00	311.000,00	48.699,66	15,66
IPTU	180.000,00	180.000,00	1.253,27	0,70
Multas, Juros de Mora, Dívida Ativa e Outros Encargos do IPTU	131.000,00	131.000,00	47.446,39	36,22
Recetta Resultante do Imposto sobre Serviços de Qualquer Natureza - ITBI	13.000,00	13.000,00	9.520,57	73,24
ITBI	10.000,00	10.000,00	9.520,57	95,21
Multas, Juros de Mora, Dívida Ativa e Outros Encargos do ITBI	3.000,00	3.000,00		
Recetta Resultante do Imposto sobre Serviços de Qualquer Natureza - ISS	1.063.000,00	1.063.000,00	265.324,95	24,96
ISS	1.060.000,00	1.060.000,00	265.324,95	25,03
Multas, Juros de Mora, Dívida Ativa e Outros Encargos do ISS	3.000,00	3.000,00		
Recetta Resultante do Imposto sobre a Renda e Proventos de Qualquer Natureza Retido na Fonte - IRRF	1.003.000,00	1.003.000,00	158.465,15	15,80
RECEITA DE TRANSFERÊNCIAS CONSTITUCIONAIS E LEGAIS (II)	27.357.000,00	27.357.000,00	10.797.383,47	39,47
Cota-Parte FPM	23.000.000,00	23.000.000,00	9.115.481,44	39,63
Cota-Parte ITR	2.000,00	2.000,00	504,36	25,22
Cota-Parte IPVA	300.000,00	300.000,00	134.889,75	44,96
Cota-Parte ICMS	4.000.000,00	4.000.000,00	1.535.390,81	38,38
Cota-Parte IPI - Exportação	35.000,00	35.000,00	11.117,11	31,76
Compensações Financeiras Provenientes de Impostos e Transferências Constitucionais	20.000,00	20.000,00		
Desoneração ICMS (LC 87/96)	20.000,00	20.000,00		
Outras				
TOTAL DAS RECEITAS RESULTANTES DE IMPOSTOS E TRANSFERÊNCIAS CONSTITUCIONAIS E LEGAIS - (III) = (I) + (II)	29.747.000,00	29.747.000,00	11.279.393,80	37,92

DESPESAS COM AÇÕES E SERVIÇOS PÚBLICOS DE SAÚDE (ASPS) - POR SUBFUNÇÃO E CATEGORIA ECONÔMICA COMPUTADAS NO CÁLCULO DO MÍNIMO	DOTAÇÃO INICIAL	DOTAÇÃO ATUALIZADA (c)	DESP EMPENHADAS		DESP LIQUIDADAS		DESP PAGAS	
			Até o Bimestre (d)	% (d/c)x100	Até o Bimestre (e)	% (e/c)x100	Até o Bimestre (f)	% (f/c)x100
ATENÇÃO BÁSICA (IV)								
Despesas Correntes								
Despesas de Capital								
ASSISTÊNCIA HOSPITALAR E AMBULATORIAL (V)								
Despesas Correntes								
Despesas de Capital								
SUPORTE PROFILÁTICO E TERAPÊUTICO (VI)								
Despesas Correntes								
Despesas de Capital								
VIGILÂNCIA SANITÁRIA (VII)								
Despesas Correntes								
Despesas de Capital								
VIGILÂNCIA EPIDEMIOLÓGICA (VIII)								
Despesas Correntes								
Despesas de Capital								
ALIMENTAÇÃO E NUTRIÇÃO (IX)								
Despesas Correntes								
Despesas de Capital								
OUTRAS SUBFUNÇÕES (X)								
Despesas Correntes								
Despesas de Capital								
TOTAL (XI) = (IV + V + VI + VII + VIII + IX + X)								

APURAÇÃO DO CUMPRIMENTO DO LIMITE MÍNIMO PARA APLICAÇÃO EM ASPS	DESPESAS EMPENHADAS (d)	DESPESAS LIQUIDADAS (d)	DESPESAS PAGAS (d)
Total das Despesas com ASPS (XII) = (XI)			
(-) Restos a Pagar Não Processados Inscritos Indevidamente no Exercício sem Disponibilidade Financeira (XIII)			
(-) Despesas Custeadas com Recursos Vinculados à Parcela do Percentual Mínimo que não foi Aplicada em ASPS em Exercícios Anteriores (XIV)			
(-) Despesas Custeadas com Disponibilidade de Caixa Vinculada aos Restos a Pagar Cancelados (XV)			
(=) VALOR APLICADO EM ASPS (XVI) = (XII - XIII - XIV - XV)			
Despesa Mínima a ser Aplicada em ASPS (XVII) = (III) x 15% (LC 141/2012)			1.691.909,07
Despesa Mínima a ser Aplicada em ASPS (XVII) = (III) x 5% (Lei Orgânica Municipal)			
Diferença entre o Valor Aplicado e a Despesa Mínima a ser Aplicada (XVIII) = (XVI) (d ou e) - (XVII)	(1.691.909,07)	(1.691.909,07)	(1.691.909,07)
Limite não Cumprido (XIX) = (XVIII) (Quando valor for inferior a zero)			
PERCENTUAL DA RECEITA DE IMPOSTOS E TRANSFERÊNCIAS CONSTITUCIONAIS E LEGAIS APLICADO EM ASPS (XVI / III) * 100 (mínimo de 15% conforme LC nº 141/2012 ou % da Lei Orgânica Municipal)			

CONTROLE DO VALOR REFERENTE AO PERCENTUAL MÍNIMO NÃO CUMPRIDO EM EXERCÍCIOS ANTERIORES PARA FINS DE APLICAÇÃO DOS RECURSOS VINCULADOS CONFORME ARTIGOS 25 E 26 DA LC 141/2012 LIMITE	LIMITE NÃO CUMPRIDO				
	Saldo Inicial (no exercício atual) (h)	Despesas Custeadas no Exercício de Referência			Saldo Final (não aplicado) (f) = h - (i ou j)
		Empenhadas (i)	Liquidadas (j)	Pagas (k)	
Diferença de limite não cumprido em 2020 (saldo final = XIXd)					
Diferença de limite não cumprido em 2019 (saldo inicial igual ao saldo final do demonstrativo do exercício anterior)					
Diferença de limite não cumprido em Exercícios Anteriores (saldo inicial igual ao saldo final do demonstrativo do exercício anterior)					
TOTAL DA DIFERENÇA DE LIMITE NÃO CUMPRIDO EM EXERCÍCIOS ANTERIORES (XX)					

MUNICÍPIO DE BELO CAMPO - BA
RELATÓRIO RESUMIDO DA EXECUÇÃO ORÇAMENTÁRIA
DEMONSTRATIVO DAS RECEITAS E DESPESAS COM AÇÕES E SERVIÇOS PÚBLICOS DE SAÚDE
ORÇAMENTO FISCAL E DA SEGURIDADE SOCIAL
3º BIMESTRE DE 2020 - MAIO A JUNHO DE 2020
RREO - ANEXO XII (LC nº 141/2012 art.35) 1,00

EXECUÇÃO DE RESTOS A PAGAR										
EXERCÍCIO DO EMPENHO*	Valor Mínimo para aplicação em ASPS (m)	Valor aplicado em ASPS no (n)	Valor aplicado além do limite (o) = (n - m), se < 0, então (o) = 0	Total inscrito em RP no exercício (p)	RP/NP Inscritos Indevidamente no Exercício sem Disponibilidade Financeira q = (XIII)d	Valor inscrito em RP considerado no Limite (r) = (p - (o + q)) se < 0, então (r) = (0)	Total de RP pagos (s)	Total de RP a pagar (t)	Total de RP cancelados ou prescritos (u)	Diferença entre o valor aplicado além do limite e o total de RP (v) = ((o + q) - u)
Empenhos de 2020 (regra nova)										
Empenhos de 2019 (regra nova)										
Empenhos de 2018										
Empenhos de 2017										
Empenhos de 2016 e anteriores										

TOTAL DOS RESTOS A PAGAR CANCELADOS OU PRESCRITOS ATÉ O FINAL DO EXERCÍCIO ATUAL QUE AFETARAM O CUMPRIMENTO DO LIMITE (XXI) (soma dos saldos negativos da coluna "v")	
TOTAL DOS RESTOS A PAGAR CANCELADOS OU PRESCRITOS ATÉ O FINAL DO EXERCÍCIO ANTERIOR QUE AFETARAM O CUMPRIMENTO DO LIMITE (XXII) (valor informado no demonstrativo do exercício anterior)	
TOTAL DOS RESTOS A PAGAR CANCELADOS OU PRESCRITOS NO EXERCÍCIO ATUAL QUE AFETARAM O CUMPRIMENTO DO LIMITE (XXIII) = (XXI - XXII) (Artigo 24 § 1º e 2º da LC 141/2012)	

CONTROLE DE RESTOS A PAGAR CANCELADOS OU PRESCRITOS CONSIDERADOS PARA FINS DE APLICAÇÃO DA DISPONIBILIDADE DE CAIXA CONFORME ARTIGO 24§ 1º e 2º DA LC 141/2012 RESTOS	RESTOS A PAGAR CANCELADOS OU PRESCRITOS				
	Saldo Inicial (w)	Despesas Custeadas no Exercício de Referência			Saldo Final (não aplicado) ¹ (aa) = (w - (x ou y))
		Empenhadas (x)	Liquidadas (y)	Pagas (z)	
Restos a pagar cancelados ou prescritos em 2020 a serem compensados (XXIV) (saldo inicial = XXIII)					
Restos a pagar cancelados ou prescritos em 2019 a serem compensados (XXV) (saldo inicial igual ao saldo final do demonstrativo do exercício anterior)					
Restos a pagar cancelados ou prescritos em exercícios anteriores a serem compensados (XXVI) (saldo inicial igual ao saldo final do demonstrativo do exercício anterior)					
TOTAL DE RESTOS A PAGAR CANCELADOS OU PRESCRITOS A COMPENSAR (XXVII)					

RECEITAS ADICIONAIS PARA O FINANCIAMENTO DA SAÚDE NÃO COMPUTADAS NO CÁLCULO DO MÍNIMO	PREVISÃO INICIAL	PREVISÃO ATUALIZADA (a)	RECEITAS REALIZADAS	
			Até o Bimestre (b)	% (b/a) x 100
RECEITAS DE TRANSFERÊNCIAS PARA A SAÚDE (XXVIII)	9.414.000,00	9.414.000,00	4.451.171,31	47,28
Provenientes da União	9.411.000,00	9.411.000,00	4.424.709,03	47,02
Provenientes dos Estados	3.000,00	3.000,00	26.462,28	882,08
Provenientes de Outros Municípios				
RECEITA DE OPERAÇÕES DE CRÉDITO INTERNAS E EXTERNAS VINCULADAS A SAÚDE (XXIX)	3.000,00	3.000,00		
OUTRAS RECEITAS (XXX)	1.000,00	1.000,00		
TOTAL DE RECEITAS ADICIONAIS PARA FINANCIAMENTO DA SAÚDE (XXXI) = (XXVIII + XXIX + XXX)	9.418.000,00	9.418.000,00	4.451.171,31	47,26

DESPESAS COM SAÚDE NÃO COMPUTADAS NO CÁLCULO DO MÍNIMO								
DESPESAS COM SAÚDE POR SUBFUNÇÕES E CATEGORIA ECONÔMICA NÃO COMPUTADAS NO CÁLCULO DO MÍNIMO	DOTAÇÃO INICIAL	DOTAÇÃO ATUALIZADA (c)	DESP. EMPENHADAS		DESP. LIQUIDADAS		DESP. PAGAS	
			Até o Bimestre (d)	% (d/c)x100	Até o Bimestre (e)	% (e/c)x100	Até o Bimestre (f)	% (f/c)x100
ATENÇÃO BÁSICA (XXXII)			5.393.752,21		3.447.076,60		3.337.949,23	
Despesas Correntes			5.334.336,24		3.393.445,63		3.284.318,26	
Despesas de Capital			59.415,97		53.630,97		53.630,97	
ASSISTÊNCIA HOSPITALAR E AMBULATORIAL (XXXIII)			2.518.884,00		1.581.707,06		1.581.707,06	
Despesas Correntes			2.518.884,00		1.581.707,06		1.581.707,06	
Despesas de Capital								
SUPORTE PROFILÁTICO E TERAPÊUTICO (XXXIV)			498,67		498,67		411,93	
Despesas Correntes			498,67		498,67		411,93	
Despesas de Capital								
VIGILÂNCIA SANITÁRIA (XXXV)			2.340,00		2.340,00			
Despesas Correntes			2.340,00		2.340,00			
Despesas de Capital								
VIGILÂNCIA EPIDEMIOLÓGICA (XXXVI)								
Despesas Correntes								
Despesas de Capital								
ALIMENTAÇÃO E NUTRIÇÃO (XXXVII)								
Despesas Correntes								
Despesas de Capital								
OUTRAS SUBFUNÇÕES (XXXVIII)	21.000,00	238.000,00	3.148.466,28	1.322,88	2.203.465,37	925,83	2.082.697,58	875,08
Despesas Correntes		210.000,00	3.116.544,48	1.484,07	2.171.543,57	1.034,07	2.050.775,78	976,56
Despesas de Capital	21.000,00	28.000,00	31.921,80	114,01	31.921,80	114,01	31.921,80	114,01
TOTAL DAS DESPESAS NÃO COMPUTADAS NO CÁLCULO DO MÍNIMO (XXXIX) = (XXXII + XXXIII + XXXIV + XXXV + XXXVI + XXXVII + XXXVIII)	21.000,00	238.000,00	11.063.941,16	4.648,71	7.235.087,70	3.039,95	7.002.765,80	2.942,34

DESPESAS TOTAIS COM SAÚDE EXECUTADAS COM RECURSOS PRÓPRIOS E COM RECURSOS TRANSFERIDOS DE OUTROS ENTES	DOTAÇÃO INICIAL	DOTAÇÃO ATUALIZADA (c)	DESP. EMPENHADAS		DESP. LIQUIDADAS		DESP. PAGAS	
			Até o Bimestre (d)	% (d/c)x100	Até o Bimestre (e)	% (e/c)x100	Até o Bimestre (f)	% (f/c)x100
ATENÇÃO BÁSICA (XL) = (IV + XXXII)			5.393.752,21	48,75	3.447.076,60	47,64	3.337.949,23	47,67
ASSISTÊNCIA HOSPITALAR E AMBULATORIAL (XLI) = (V + XXXIII)			2.518.884,00	22,77	1.581.707,06	21,86	1.581.707,06	22,59
SUPORTE PROFILÁTICO E TERAPÊUTICO (XLII) = (VI + XXXIV)			498,67		498,67	0,01	411,93	0,01
VIGILÂNCIA SANITÁRIA (XLIII) = (VII + XXXV)			2.340,00	0,02	2.340,00	0,03		
VIGILÂNCIA EPIDEMIOLÓGICA (XLIV) = (VIII + XXXVI)								
ALIMENTAÇÃO E NUTRIÇÃO (XLV) = (IX + XXXVII)								
OUTRAS SUBFUNÇÕES (XLVI) = (X + XXXVIII)	21.000,00	238.000,00	3.148.466,28	28,46	2.203.465,37	30,46	2.082.697,58	29,74
TOTAL DAS DESPESAS COM SAÚDE (XLVII) = (XI + XXXIX)	21.000,00	238.000,00	11.063.941,16	100,00	7.235.087,70	100,00	7.002.765,80	100,00
(c) Despesas executadas com recursos provenientes das transferências de recursos de outros entes ¹								
TOTAL DAS DESPESAS EXECUTADAS COM RECURSOS PRÓPRIOS (XLVIII)	21.000,00	238.000,00	11.063.941,16	4.648,71	7.235.087,70	3.039,95	7.002.765,80	2.942,34

FONTE: Sistema de Administração de Finanças Públicas. Unidade Responsável: Controladoria Geral Do Município, Emissão: 24/07/2020, às 15:23:12

MUNICÍPIO DE BELO CAMPO - BA RELATÓRIO RESUMIDO DA EXECUÇÃO ORÇAMENTÁRIA DEMONSTRATIVO DAS RECEITAS E DESPESAS COM AÇÕES E SERVIÇOS PÚBLICOS DE SAÚDE ORÇAMENTO FISCAL E DA SEGURIDADE SOCIAL 3º BIMESTRE DE 2020 - MAIO A JUNHO DE 2020 RREO- ANEXO XII (LC nº 141/2012 art.35)	1,00
<hr/> <p>JOSE HENRIQUE SILVA TIGRE PREFEITO CPF:998.267.805-10</p> <hr/> <p>CLOVES VINÍCIO AMARAL SANTOS CONTADOR CRC: BA-035136/0-0</p>	

MUNICÍPIO DE BELO CAMPO - BA
RELATÓRIO RESUMIDO DA EXECUÇÃO ORÇAMENTÁRIA
DEMONSTRATIVO DAS PARCERIAS PÚBLICO - PRIVADAS
ORÇAMENTO FISCAL E DA SEGURIDADE SOCIAL
JANEIRO A DEZEMBRO DE 2020 / BIMESTRE - MAIO A JUNHO
RREO - Anexo 13 (Lei nº 11.079, de 30.12.2004, arts. 22, 25 e 28)

RS 1,00

IMPACTOS DAS CONTRATAÇÕES DE PPP	SALDO TOTAL EM 31 DE DEZEMBRO DO EXERCÍCIO ANTERIOR	REGISTROS EFETUADOS EM 2020	
		No Bimestre	Até Bimestre
TOTAL DE ATIVOS Ativos Constituídos pela SPE			
TOTAL DE PASSIVOS Obrigações decorrentes de Ativos Constituídos pela SPE Provisões de PPP Outros Passivos			
ATOS POTENCIAIS PASSIVOS Obrigações Contratadas Riscos Não Provisionados Garantias Concedidas Outros Passivos Contingentes			

DESPESAS DE PPP	EXERCÍCIO ANTERIOR	EXERCÍCIO CORRENTE (RCL)	2021	2022	2023	2024	2025	2026	2027	2028	2029
DO ENTE FEDERADO, EXCETO ESTATAIS NÃO DEPENDENTES (I) = (I.1 + I.2) Contratadas (I.1) A contratar (I.2)											
DAS ESTATAIS NÃO-DEPENDENTES (II) = (II.1 + II.2) Contratadas (II.1) A contratar (II.2)											
TOTAL DAS DESPESAS DE PPP (III) = (I + II)											
RECEITA CORRENTE LÍQUIDA (RCL) (IV)	47.223.356,02	49.376.814,37									
TOTAL DAS DESPESAS CONSIDERADAS PARA O LIMITE (I)											
TOTAL DAS DESPESAS CONSIDERADAS PARA O LIMITE / RCL (%) (V) = (I / IV)											

FONTE: Sistema de Administração de Finanças Públicas, Unidade Responsável: Controladoria Geral Do Município, Emissão: 24/07/2020, às 15:26:14

JOSE HENRIQUE SILVA TIGRE
PREFEITO
CPF:998.267.805-10

WILLEME CESAR TEIXEIRA CUNHA
SEC. DE FINANÇAS
RG: 1.668.844-99

CLOVES VINÍCIO AMARAL SANTOS
CONTADOR
CRC: BA-035136/O-0

MUNICÍPIO DE BELO CAMPO - BA RELATÓRIO RESUMIDO DA EXECUÇÃO ORÇAMENTÁRIA DEMONSTRATIVO SIMPLIFICADO DO RELATÓRIO RESUMIDO DA EXECUÇÃO ORÇAMENTÁRIA ORÇAMENTO FISCAL E DA SEGURIDADE SOCIAL 3º BIMESTRE DE 2020 - MAIO A JUNHO DE 2020 RREO - Anexo 14 (LRF, Art. 48)					Em Reais						
BALANÇO ORÇAMENTÁRIO					Até Bimestre						
RECEITAS					130.535.023,90						
Previsão Inicial					53.500.000,00						
Previsão Atualizada					53.500.000,00						
Receitas Realizadas					23.535.023,90						
Déficit Orçamentário											
Saldos de Exercícios Anteriores(Utilizados Para Créditos Adicionais)											
DESPESAS					192.268.908,02						
Dotação Inicial					53.500.000,00						
Créditos Adicionais					240.000,00						
Dotação Atualizada					53.740.000,00						
Despesas Empenhadas					36.687.677,19						
Despesas Liquidadas					25.411.666,84						
Despesas Pagas					24.566.206,93						
Superávit Orçamentário					(1.876.642,94)						
DESPESA POR FUNÇÃO/SUBFUNÇÃO					Até Bimestre						
Despesas Empenhadas					36.687.677,19						
Despesas Liquidadas					25.411.666,84						
RECEITA CORRENTE LÍQUIDA - RCL					Até Bimestre						
Receita Corrente Líquida					49.376.814,37						
Receita Corrente Líquida Ajustada para Cálculo dos Limites de Endividamento					49.376.814,37						
Receita Corrente Líquida Ajustada para Cálculo dos Limites da Despesa com Pessoal					49.376.814,37						
RECEITAS E DESPESAS DOS REGIMES DE PREVIDÊNCIA DOS SERVIDORES					Até Bimestre						
Regime Próprio de Previdência dos Servidores - PLANO PREVIDENCIÁRIO											
Receitas Previdenciárias Realizadas											
Despesas Previdenciárias Empenhadas											
Despesas Previdenciárias Liquidadas											
Resultado Previdenciário											
Regime Próprio de Previdência dos Servidores - PLANO FINANCEIRO											
Receitas Previdenciárias Realizadas											
Despesas Previdenciárias Empenhadas											
Despesas Previdenciárias Liquidadas											
Resultado Previdenciário											
RESULTADOS PRIMÁRIO E NOMINAL					Metas Fixadas no Anexo de Metas Fiscais da LDO (a)		Resultado Apurado Até o Bimestre (b)		% em Relação à Meta (b/a)		
Resultado Nominal - Acima da Linha							(2.381.071,57)				
Resultado Primário - Acima da Linha							(2.425.538,03)				
RESTOS A PAGAR POR PODER E MINISTÉRIO PÚBLICO					Inscrição		Cancelamento Até o Bimestre		Pagamento Até o Bimestre		Saldo a Pagar
RESTOS A PAGAR PROCESSADOS					1.523.010,19				1.176.935,19		346.075,00
Poder Executivo					1.523.010,19				1.176.935,19		346.075,00
Poder Legislativo											
Poder Judiciário											
Ministério Público											
Defensoria Pública											
RESTOS A PAGAR NÃO PROCESSADOS					10,18						10,18
Poder Executivo					10,18						10,18
Poder Legislativo											
Poder Judiciário											
Ministério Público											
Defensoria Pública											
TOTAL					1.523.020,37				1.176.935,19		346.085,18
DESPESAS COM MANUTENÇÃO E DESENVOLVIMENTO DO ENSINO					Valor Apurado Até o Bimestre		Limites Constitucionais Anuais				
							% Mínimo a Aplicar no Exercício		% Aplicado Até o Bimestre		
Mínimo Anual de <18% a 25%> das Receitas de Impostos em MDE					(4.728.565,05)		25,00		(41,92)		
Mínimo Anual de 60% do FUNDEB na Remuneração do Magistério com Ensino Fundamental e Médio							60,00				
Mínimo Anual de 60% do FUNDEB na Remuneração do Magistério com Educação Infantil e Ensino Fundamental											
Complementação da União ao FUNDEB											
RECEITAS DE OPERAÇÃO DE CRÉDITO E DESPESAS DE CAPITAL					Valor Apurado Até o Bimestre		Saldo Não Realizado				
Receita de Operação de Crédito											
Despesa de Capital Líquida							2.160.290,53		1.346.876,29		
PROJEÇÃO ATUARIAL DOS REGIMES DE PREVIDÊNCIA					Exercício		10º Exercício		20º Exercício		35º Exercício
Plano Previdenciário											
Receitas Previdenciárias											
Despesas Previdenciárias											
Resultado Previdenciário											
Plano Financeiro											
Receitas Previdenciárias											
Despesas Previdenciárias											
Resultado Previdenciário											
RECEITA DA ALIENAÇÃO DE ATIVOS E APLICAÇÃO DOS RECURSOS					Valor Apurado Até o Bimestre		Saldo Não Realizado				
Receita de Capital Resultante de Alienação dos Ativos											
Aplicação dos Recursos da Alienação de Ativos											

MUNICÍPIO DE BELO CAMPO - BA
RELATÓRIO RESUMIDO DA EXECUÇÃO ORÇAMENTÁRIA
DEMONSTRATIVO SIMPLIFICADO DO RELATÓRIO RESUMIDO DA EXECUÇÃO ORÇAMENTÁRIA
ORÇAMENTO FISCAL E DA SEGURIDADE SOCIAL
3º BIMESTRE DE 2020 - MAIO A JUNHO DE 2020
RREO - Anexo 14 (LRF, Art. 48) Em Reais

DESPESAS COM AÇÕES E SERVIÇOS PÚBLICOS DE SAÚDE	Valor Apurado Até o Bimestre	Limite Constitucional Anual	
		% Mínimo a Aplicar no Exercício	% Aplicado Até o Bimestre
Despesas com Ações e Serviços Públicos de Saúde executados com recursos de impostos		15,00	
DESPESAS DE CARÁTER CONTINUADO DERIVADAS DE PPP		Valor Apurado No Exercício Corrente	
Total das Despesas Consideradas para o Limite / RCL (%)			

JOSE HENRIQUE SILVA TIGRE
PREFEITO
CPF:998.267.805-10

WILLEME CESAR TEIXEIRA CUNHA
SEC. DE FINANÇAS
RG: 1.668.844-99

CLOVES VINÍCIO AMARAL SANTOS
CONTADOR
CRC: BA-035136/O-0